



# **BOMBEROS QUITO**

Salvamos **vidas**

## **PROCEDIMIENTO DE EVALUACIÓN MÉDICA PREVIA AL DESPLIEGUE Y POST MISIÓN DEL GRUPO USAR ECU-10 CB-DMQ**



JULIO 2023

## CONTENIDO

- I. CONTROL DE CAMBIOS
- II. OBJETIVO
- III. ALCANCE
- IV. BASE LEGAL
- V. RESPONSABILIDADES
- VI. DEFINICIONES
- VII. PROCEDIMIENTO
- VIII. POLITICAS DE OPERACIÓN.

**I. CONTROL DE CAMBIOS**

Número de Capítulo	Párrafo / Tabla / Nota	Adición (A) Supresión (S) Revisión (R)	Cambios Realizados	Fecha de cambio
I-II	Todo el documento	A	Realización del procedimiento	27/07/2023



<b>Aprobado por:</b>	
Subjefe de Bomberos CB-DMQ	Myr. Henry Silva
<b>Revisado por:</b>	
Jefe de la Brigada de Rescate y Salvamento CB-DMQ – Jefe del Grupo USAR	Cptn. Gabriel Rodríguez
<b>Revisado por:</b>	
Responsable de Planificación Grupo USAR ECU-10 CB-DMQ	Cptn. Christian Benalcázar.
<b>Elaborado por:</b>	
Integrante Médico del Grupo USAR ECU-10 CB-DMQ	Dr. Robert Meléndez

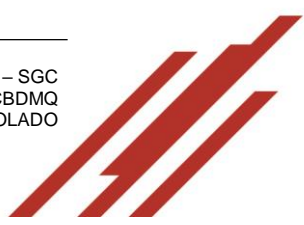

<b>II. OBJETIVO:</b>	Realizar un adecuado control médico de todo el personal durante el ciclo USAR para precautelar la integridad de la salud y su desenvolvimiento.	
<b>III. ALCANCE:</b>	<b>INICIO:</b> Fases de movilización y pos-misión del ciclo USAR. <b>FIN:</b>	
<b>IV. BASE LEGAL:</b>	<ol style="list-style-type: none"> <li>1. Constitución de la República del Ecuador (Art.154, 226, 227, 389, 390, )</li> <li>2. Reglamento a la ley de Seguridad pública y del Estado (Art. 3 literal a.) hasta la h.) Art. 16, Art. 18 literal a.) hasta la g).</li> <li>3. Decreto ejecutivo No. 42, 103, 62,</li> <li>4. Resolución No. SGR-039-2024</li> <li>5. Resolución No. SNGRE-001-2019</li> </ol>	
<b>V. RESPONSABLE (S):</b>	<ul style="list-style-type: none"> <li>• Líder grupo USAR ECU10</li> <li>• Médico del Grupo USAR ECU-10</li> <li>• Paramédicos del Equipo USAR ECU-10</li> </ul>	
<b>VI. DEFINICIONES:</b>	<ul style="list-style-type: none"> <li>• <b>INSARAG:</b> Grupo asesor internacional de operaciones de búsqueda y rescate</li> <li>• <b>OCHA:</b> Oficina de Coordinación de Asuntos Humanitarios.</li> <li>• <b>USAID:</b> Agencia de EEUU para el desarrollo internacional</li> <li>• <b>USAR:</b> Urban Search and Rescue (grupo especializado en la búsqueda, localización y rescate de personas en estructuras colapsadas).</li> <li>• <b>SUSAR:</b></li> </ul>	
<b>VII. PROCEDIMIENTO</b>		
<b>No.</b>	<b>ACTIVIDADES</b>	<b>RESPONSABLE</b>
<b>PREVIO AL DESPLIEGUE</b>		
1	Proceder a la toma de signos vitales a todo el personal del grupo USAR ECU-10 en la "Fase de movilización".	Medico / Paramédicos
2	Evaluar mediante "Chequeo médico" (anamnesis y examen físico general) a todo el personal del grupo USAR ECU-10.	Medico
3	Llenar la ficha de valoración médica del SUSAR, determinando su condición de APTO/NO APTO.	Medico
4	Informar las novedades de la valoración médica al Líder del grupo USAR ECU-10.	Medico
<b>¿Se encuentra en condición de APTO?</b>		
5	<b>SI APTO:</b> Desplegarse con el grupo al lugar designado para las actividades	Líder grupo USAR ECU10
6	<b>NO APTO:</b> No puede desplegarse con el grupo, chequeo con médico institucional.	Líder grupo USAR ECU10
<b>EN EL CAMPAMENTO</b>		
5	Tomar signos vitales antes del despliegue a una asignación	Medico / Paramédicos

6	Informar si el personal es APTO y NO APTO al Líder del grupo USAR ECU10	Medico
7	<b>APTO:</b> Informar puede acudir a la asignación correspondiente con el grupo USAR ECU10	Líder grupo USAR ECU10
8	<b>NO APTO:</b> Informar permanecer a la espera. No puede desplegarse a la asignación con el resto del grupo hasta presentar una estabilización médica, revisión médica en el campamento.	Líder grupo USAR ECU10/Medico
<b>EN LA ASIGNACIÓN</b>		
9	Tomar signos vitales en cada pausa de descanso durante el trabajo en la asignación.	Medico/Paramédico
10	<b>APTO:</b> Autorizar el continuar con el trabajo asignado.	Medico
11	<b>NO APTO:</b> Informar no entra a la asignación. Evaluación clínica en la carpa médica, se comunica al líder del equipo USAR	Líder grupo USAR ECU10/Medico
<b>POST MISIÓN</b>		
12	Proceder a la evaluación médica y toma de signos vitales en el campamento antes del retorno.	Medico / Paramédico
13	Generar el Informe médico general, el cual se entregará al líder del grupo USAR	Medico
<b>FIN DEL PROCEDIMIENTO</b>		
<b>INVOLUCRADOS:</b>	Medico / Paramédico/ Líder de grupo/ Integrantes del Grupo USAR ECU-10	
<b>FRECUENCIA:</b>	A requerimiento por activación y movilización requerida.	
<b>ENTRADA:</b>	<b>PROVEEDOR:</b>	Líder Grupo USAR ECU-10.
	<b>INSUMOS:</b>	Activación y movilización Grupo USAR ECU-10.
<b>SALIDA:</b>	<b>CLIENTE:</b>	Integrantes del Grupo USAR ECU10.
	<b>PRODUCTO:</b>	<ul style="list-style-type: none"> <li>• Informe de personal que se encuentra APTO y NO APTO.</li> <li>• Informe médico general</li> </ul>
<b>RECURSOS:</b>	<b>TECNOLÓGICOS:</b>	Plataforma SUSAR / Paquete Office.
	<b>HUMANOS:</b>	Integrantes del Grupo USAR ECU-10.
	<b>FÍSICOS:</b>	Equipos biomédicos, suministros de oficina, computador.
<b>POLÍTICAS DE OPERACIÓN:</b>	<ol style="list-style-type: none"> <li>1. Una vez que se concentre el personal, la valoración médica se la realizará en las instalaciones del grupo USAR ubicada en la estación X-8.</li> <li>2. Es responsabilidad del personal médico la evaluación clínica integral del personal.</li> </ol>	



**CBDMQ**

SISTEMA DE GESTIÓN DE CALIDAD  
**PROCEDIMIENTO DE EVALUACIÓN MÉDICA PREVIA  
AL DESPLIEGUE Y POST MISION DEL GRUPO USAR  
ECU-10 CB-DMQ**

**CÓDIGO:** M04-SP11-P04  
**PÁGINA:** 7 de 9

- |  |   |
|--|---|
|  | <ol style="list-style-type: none"><li><b>3.</b> En el caso de algún integrante del grupo revisado se encuentre <b>NO APTO</b> en la “Revisión clínica” se notificará al líder del grupo para que el mismo sea referido al departamento médico institucional y no podrá ser desplegado.</li><li><b>4.</b> En el caso de algún integrante del grupo revisado se encuentre <b>NO APTO</b> en las “Asignación respectiva se notificará al líder del grupo USAR y no podrá acudir a las asignaciones indicadas hasta su completa estabilización.</li></ol> |
|--|---|

**VIII. ANEXOS**

**1. FLUJOGRAMA**

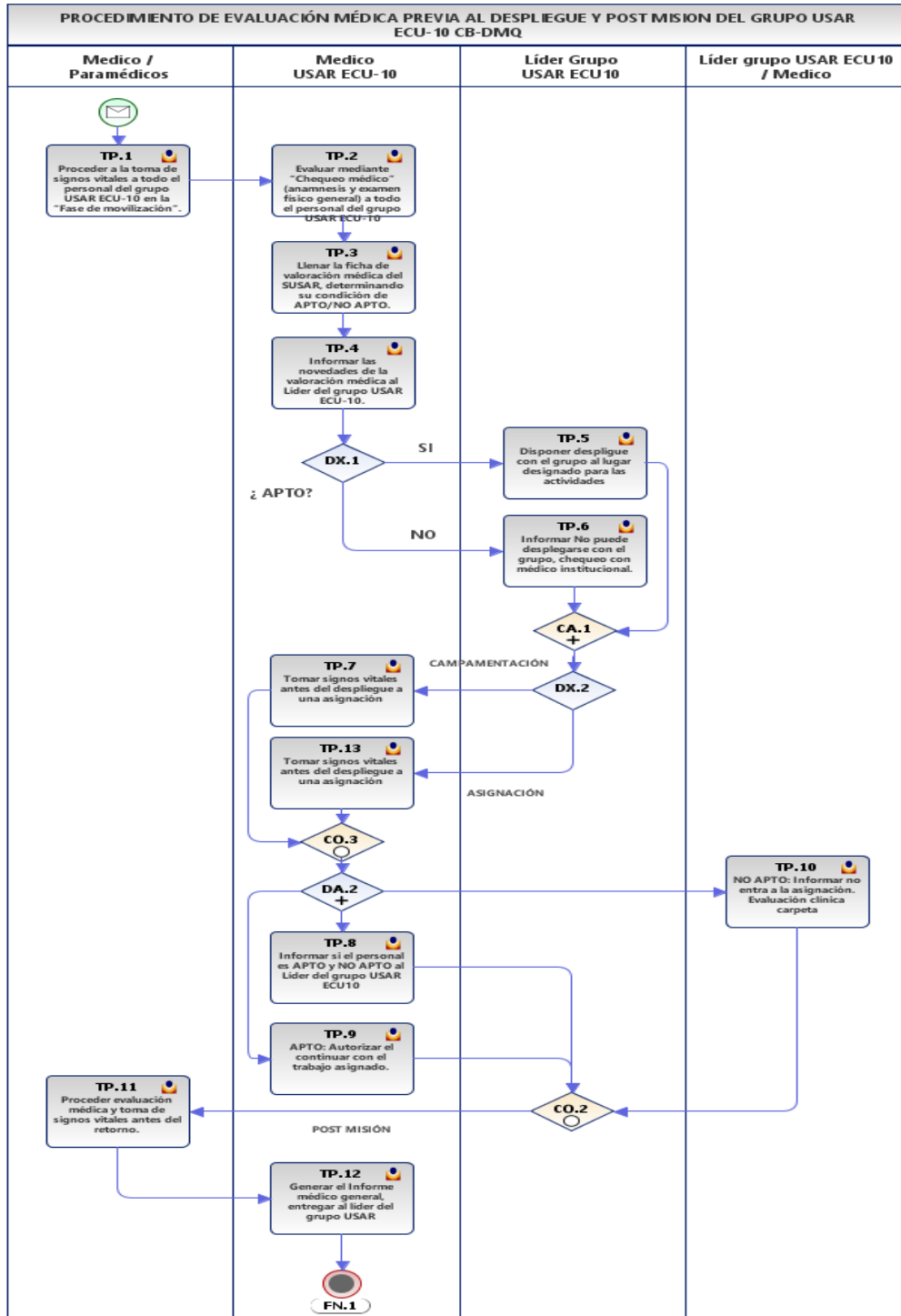





**CBDMQ**

SISTEMA DE GESTIÓN DE CALIDAD  
PROCEDIMIENTO DE EVALUACIÓN MÉDICA PREVIA  
AL DESPLIEGUE Y POST MISION DEL GRUPO USAR  
ECU-10 CB-DMQ

CÓDIGO: M04-SP11-P04  
PÁGINA: 9 de 9

**Validado por:**  
**Unidad de Desarrollo Institucional**

Tlgo. Freddy G. Orbe V.  
Analista de Desarrollo Institucional 1